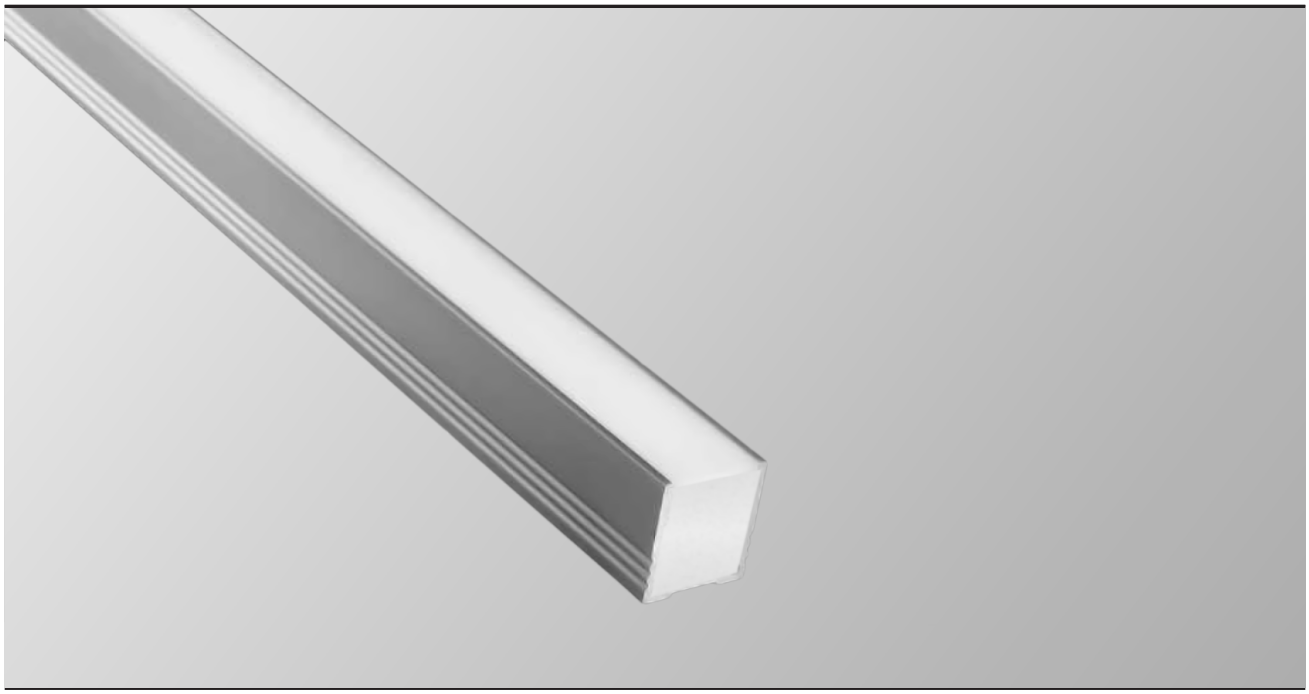

Mini Line High

Anbauleuchte

Diffus vergossen und plangeschliffen für eine optimale und homogene Erscheinung.

Leuchtmittel	LED Flexstreifen 14,4W/m
Lichttechnik	Diffus vergossen und plan geschliffen
Elektrische Ausführung	LED Treiber extern
Dimmung	1-10V, DALI, Push
Leuchtentyp	Anbau
Abmessung	18,4 x 19,7 (B x H)
Gehäuse	Aluminiumprofil
Schutzart, Kennzeichnung	IP68, CE
Besonderheiten	Sonderausführung oder weitere Lichtfarben / CRI optional

Projektleuchten GmbH | Kammerstück 41 | 44357 Dortmund | T +49 231 35670-0 | F +49 231 35670-44 | info@projektleuchten.de

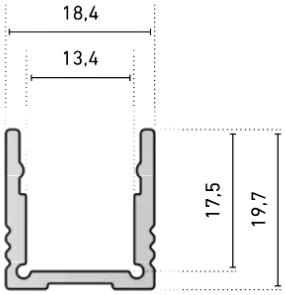

Artikelnummer: _ _ _ _ _ _ _ _ _ _ _ _ _ _ _ _

Leuchtentyp	Produktkennung	Reflektor/ Abstrahlwinkel	Farbtemperatur	CRI	Treiber	RAL
I = Anbau	**9801**	**Z** = Diffus	**30** = 3000 K	**80**	**EV** = On/Off	**0000** = None
			40 = 4000 K	**90**	**DA** = Dali	
			50 = 5000 K		**PH** = Push	
			01 = RGBW			
			02 = RGB			

Zubehör:

Beschreibung	Artikel-Nr.	
2x Halteklammern, inkl. Schrauben. V2A Edelstahl	1005	
Halteklammer-Set inkl. 2 Montageclips + 2 Schrauben, V2A Edelstahl, hohe Haltekraft	1006	
2x Halteklammern 45°, inkl. Schrauben. V2A Edelstahl	1007	
2x schwenkbare Halteklammern, inkl. Schrauben. V2A Edelstahl	1008	
2x Alu-Endklappe hoch mit M8x1 Gewinde für Kabel (Ø 3,5 - 5,5mm), inkl. 2 Schrauben, Stärke 3mm (z.B für Kabelverschraubung)	1009	

Projektleuchten GmbH | Kammerstück 41 | 44357 Dortmund | T +49 231 35670-0 | F +49 231 35670-44 | info@projektleuchten.de